

# Kornboden Schönberg

<b>Projekt:</b>	Erweiterung einer freien Begegnungsstätte Künstlergarderobe mit WC und Requisiten/Ausstattungs-Lager
<b>Beschreibung:</b>	<p>Der Kornboden Schönberg hat sich seit 1989 zum kulturellen Mittelpunkt der Gemeinde Schönberg entwickelt und ist mittlerweile in der ganzen Region für seine abwechslungsreichen Veranstaltungen bekannt. Das Gebäude und Gelände wurde stetig weiterentwickelt. Eigentümer ist Herr Peter Müller-Krumwiede.</p> <p>Auf dem Kornboden finden eine Vielzahl von verschiedensten Veranstaltungen statt. Hier ein Auszug:</p> <ul style="list-style-type: none"><li>• Gemeinderatssitzungen</li><li>• Jahreshauptversammlungen und Kameradschaftsabende der Feuerwehr</li><li>• Kommers der Feuerwehr</li><li>• Feierlichkeiten des Sportvereins</li><li>• Wettkämpfe der Schießsportabteilung des Sportvereins</li><li>• Skat- und Knobelabende</li><li>• Oster- und Maifeuer</li><li>• Kinderfeste, Kinderfasching</li><li>• Theaterveranstaltungen</li><li>• Kabarettveranstaltungen</li><li>• Plattdeutsche Abende</li><li>• Kinoabende</li><li>• Weihnachtsmärkte</li><li>• Silvesterparties</li><li>• usw.</li></ul>
<b>Geplantes Vorhaben:</b>	Um das kulturelle Programm noch erweitern zu können, ist der Bau einer Künstlergarderobe mit WC und Waschgelegenheit, sowie eines Requisiten- und Ausstattungslager geplant.
<b>Baukosten lt. Angeboten:</b>	31.708,23 EUR

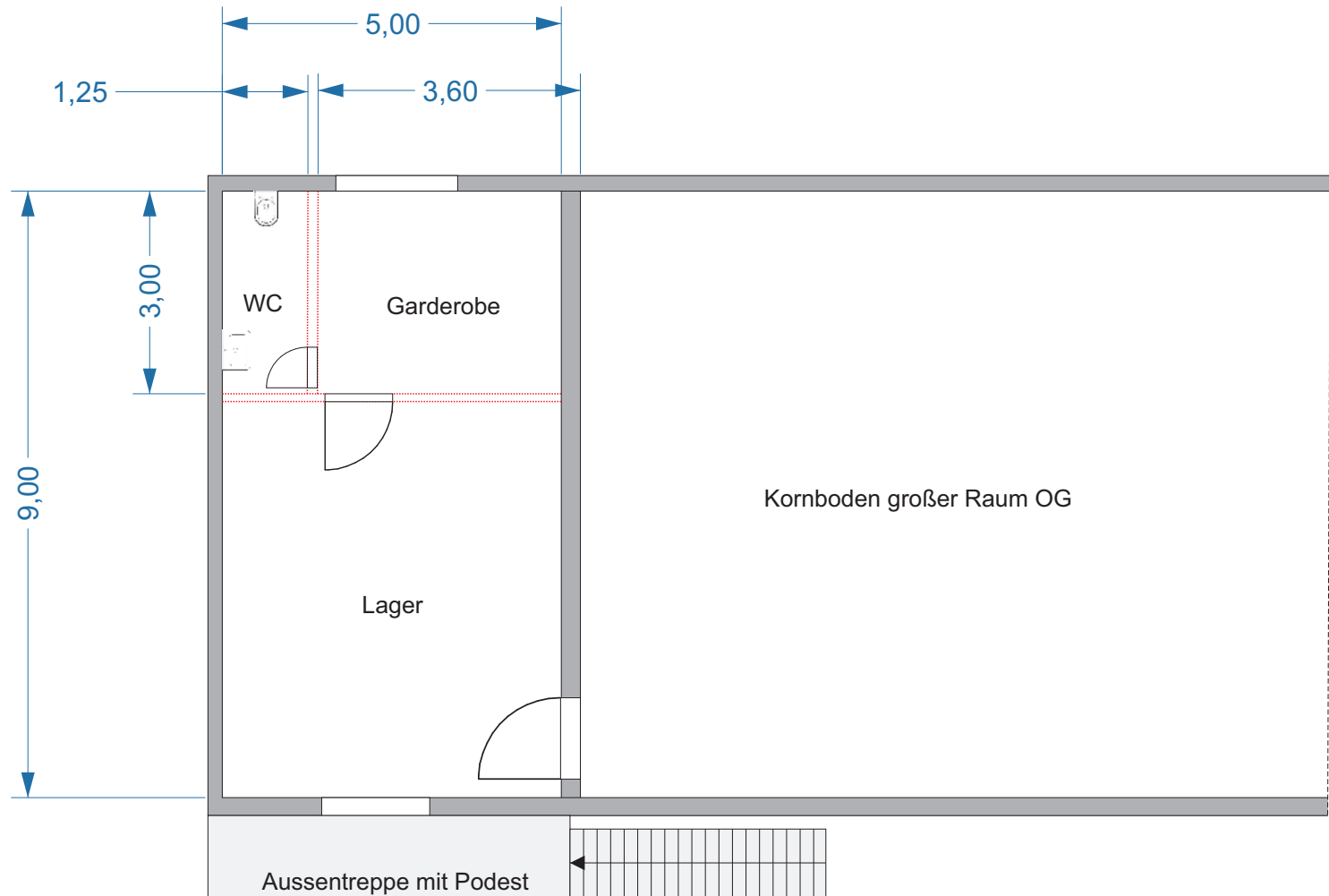

- Bestand
- Neu

## Baukostenschätzung

**Bauherr:** Peter Müller-Krumwiede  
**Projekt:** Kornboden Schönberg  
Künstlergarderobe mit WC, Requisitenlager

<b>Gewerk</b>	<b>Anbieter</b>	<b>Kosten inkl. MwSt.</b>
Zimmerei, Trockenbau, Türen	Zimmerei Herbert Pöhls, Schönberg	13.351,21 €
Estrich- und Fliesenarbeiten	Blome Bau, Rethwisch	7.835,17 €
Sanitärtechnik, Erdarbeiten	Ernst Redder & Sohn, Schönberg	4.665,32 €
Elektroinstallation, Beleuchtung	Elektro-Ehlers GmbH, Schönberg	2.205,67 €
Malerarbeiten	Malerbetrieb Hassler GmbH, Schönberg	3.650,86 €
	Summe	31.708,23 €

Ausführung aller Zimmerarbeiten  
Holzvertäfelung - Holzimprägnierung  
Trockenbauarbeiten

## Herbert Pöhls

Zimmerei + Holzbau

Inh. Heinrich Pöhls e.K

Alte Poststraße 116

22929 Schönberg

Mail: h-poehls@t-online.de

Telefon: (04534) 7601 Fax: (04534) 7054

Bank: Kreissparkasse Sandesneben

IBAN: DE53 2305 2750 0008 3001 19

BIC: NOLADE21RZB

Handelsregister

AG Lübeck HRA 1193 RZ

Steuernummer: 2708111192

Herbert Pöhls Alte Poststraße 116 22929 Schönberg

Offene Begegnungsstätte

Sabine u. Peter Müller Krumwiede

Pöhlen 27

22929 Schönberg, Kr Hzgt Lauenb

Angebot 00012/19

Datum: 07.02.2019

Bv. Kornboden Pöhlen 27 in 22929 Schönberg

Position	Menge	ME	Bezeichnung	E-Preis	G-Preis
1	50,00	qm	Balkenlage aus KVH 10x22cm im Abstand von 90cm liefern und einbauen	31,50 €	1.575,00 €
2	50,00	qm	220mm Mineralwolle WLG 035 liefern und in den Sparren-Zangenfeldern einbauen.	18,00 €	900,00 €
3	50,00	qm	Dampfbremsfolie Intello Plus liefern und mit allen Anschlüssen an Wand und Überlappungen fachgerecht herstellen.	9,20 €	460,00 €
4	50,00	qm	Gipskartonplatten 12,5mm liefern und mit Schnellbauschrauben an der mitzuliefernden Unterkonstruktion aus Sparschalung 24x80mm einbauen, ohne spachteln.	21,70 €	1.085,00 €
5	50,00	qm	Balkenlage von oben mit 24mm Rauhpundschalung abschalen.	16,80 €	840,00 €
6	1,00	Stück	Bodeneinschubtreppe 70/140cm Geschoßhöhe bis 2,60m liefern einschl. dreiseitigen Brüstungsgeländer im Bodenraum einbauen, der Luckendeckel wird wärme gedämmt.	565,00 €	565,00 €
7	17,00	qm	Gipskartonwände aus Metallständerwerk und beidseitiger doppelter Beplankung mit 12,5mm Gipskarton und einer 60mm dicken Mineralwolle-matte liefern und herstellen. Wandstärke 125mm ohne spachteln	75,00 €	1.275,00 €
Übertrag					6.700,00 €

Position	Menge	ME	Bezeichnung	E-Preis	G-Preis
				Übertrag	6.700,00 €
8	2,00	Stück	Verstärkungen für Sanitärobjekte liefern und einbauen	145,00 €	290,00 €
9	45,00	qm	vorhandene Wand zum Kornboden mit einer Unterkonstruktion ausgleichen und mit einer GK-Platte auf Sparschalung verkleiden ohne spachteln	35,60 €	1.602,00 €
10	15,50	qm	Gipskartonwände aus Metallständerwerk und beidseitiger doppelter Beplankung mit 12,5mm Gipskarton und einer 60mm dicken Mineralwolle-matte liefern und herstellen. Wandstärke 100mm ohne spachteln.	75,00 €	1.162,50 €
11	3,00	Stück	Innentüren ca.90mx2,00m als Holztür mit Wabenfüllung und Holzzarge einschl. Drücker liefern und einbauen	315,00 €	945,00 €
12	1,00	Stück	Innentür zum Kornboden wie vor jedoch mit extrabreiter Zarge liefern und einbauen.	520,00 €	520,00 €
<b>Nettosumme</b>					<b>11.219,50 €</b>
Umsatzsteuer				19 %	2.131,71 €
<b>Gesamtsumme</b>					<b>13.351,21 €</b>

  
**Herbert Pöhls**  
 Zimmerei u. Holzbau  
 Inh. Heinrich Pöhls · Zimmermeister  
 Alte Poststraße 116  
**22929 Schönberg**  
 Tel.: 04534 / 76 01 · Fax: 70 54

blomebau GmbH | Königstraße 6b | 23847 Rethwisch

Herrn Peter Müller-Krumwiede  
Pöhlen 27  
22929 Schönberg

**Original**

Rethwisch, 20.02.2019  
Kunden-Nr.: 10166  
Projekt:  
Bearbeiter: CH

**Angebot 0046/19**

**BV:** Pöhlen 27, 22929 Schönberg - Umbau Backstage-Bereich

Sehr geehrter Herr Müller-Krumwiede,

wir bedanken uns noch einmal für Ihre Anfrage und möchten Ihnen nachfolgendes Angebot freibleibend unterbreiten:

Pos.	Menge ME	Bezeichnung	E-Preis €	G-Preis €
<b>1.</b>	<b>Estricharbeiten</b>			
1.1	50,00 m2	schwimmenden Zementestrich mit 2cm Dämmung liefern und verlegen	32,50	1.625,00
	<b>Summe 1. Estricharbeiten</b>			<b>1.625,00</b>
<b>2.</b>	<b>Fliesenarbeiten</b>			
2.1	65,00 m <sup>2</sup>	Wand- und Bodenflächen grundieren	2,92	189,80
2.2	65,00 m <sup>2</sup>	Boden und Wand Fliesen im Dünbett verlegen und verfugen inkl. Verlegematerial ohne Fliesen (max 60x60 cm am Boden und 30x60 cm an der Wand)	39,41	2.561,65
2.3	30,00 m	Sockelleisten, geschnitten aus Material der Bodenfliesen, fachgerecht kleben und verfugen	13,79	413,70
2.4	2,50 m	Edelstahlabschlusschiene	18,49	46,23
2.5	40,00 m	Fugenverschluss in Innenräumen, an allen horizontalen und vertikalen Wand- und Bodenanschlüssen. Fugenfarbe : nach Wahl Fugendichtmasse : Silikon Angeb. Fabrikat : Otto Chemie	4,32	172,80
2.6	75,00 m <sup>2</sup>	Fliesenmaterial für Wand und Boden inkl. Verschnitt Materialpreis bis 25€ brutto/m <sup>2</sup>	21,00	1.575,00
	<b>Summe 2. Fliesenarbeiten</b>			<b>4.959,18</b>
<b>Nettosumme</b>				<b>6.584,18</b>
<b>Übertrag</b>				<b>6.584,18</b>

**Angebot 0046/19**

Seite: 2 von 2

Pos.	Menge ME	Bezeichnung	E-Preis €	G-Preis €
		Übertrag		6.584,18
		Umsatzsteuer	19 %	1.250,99
<b>Gesamtsumme</b>				<b>7.835,17</b>

Wir hoffen, dass Ihnen unser Angebot zusagt. Für weitere Auskünfte stehen wir Ihnen gerne zur Verfügung.

Mit freundlichen Grüßen



blomebau GmbH

# ERNST REDDER & SOHN

## Sanitär und Heizungstechnik e.K.

Ernst Redder & Sohn e.K. - Dorfstr. 30 - 22929 Schönberg

Herrn  
Offene Begegnungsstätte  
Peter - Müller Krumwiede  
Pöhlen 27  
22929 Schönberg

Angebots-Nr.:	A1902004
Auftrags-Nr.:	S-18-0104
Datum:	19.02.2019
Kunde:	1193
Zeichen:	PR

### Angebot

Erstellung einer Darsteller / Künsteler WC hinter der Bühne

Position	Menge	Bezeichnung	Einzelpreis	Gesamtpreis
001	1 St	Tece WC - Block / Modul montieren	178,00 €	178,00 €
002	1 St	Tece Vorwandbefestigung Satz liefern	15,50 €	15,50 €
003	20 m	Abflussrohr HT 100 mm liefern	11,40 €	228,00 €
004	6 m	Abflussrohr HT 50 mm liefern	6,60 €	39,60 €
005	1 St	Abflussrohr Formstücke HT 50 + 100 mm liefern	92,00 €	92,00 €
006	20 St	Schwitzwasser Isolierung 100 mm liefern	1,85 €	37,00 €
007	4 St	Schwitzwasser Isolierung 50 mm liefern	1,55 €	6,20 €
008	1 St	Rohrschelle mit Gummieinlage 100 mm incl. Befestigung liefern	2,85 €	2,85 €
009	2 St	Kernbohrung 100 - 160 mm Abnutzung und Verschleiß je Bohrung liefern	35,00 €	70,00 €
010	6 m	Verbundrohr - Rohrleitung U 16 liefern	2,92 €	17,52 €
011	1 St	Verbundrohr Winkel Sauger U 16 x 1/2 " liefern	13,40 €	13,40 €
012	1 St	Verbundrohr Wandscheibe U 16 x 1/2 " liefern	17,90 €	17,90 €



# ERNST REDDER & SOHN

## Sanitär und Heizungstechnik e.K.

### Angebot

Angebots-Nr.: A1902004 - Auftrags-Nr.: S-18-0104

Herrn Offene Begegnungsstätte , 22929 Schönberg

Übertrag: 717,97 €

Position	Menge	Bezeichnung	Einzelpreis	Gesamtpreis
013	1 St	Verbundrohr Sauger U 16 x 1/2 " liefern	10,90 €	10,90 €
014	1 St	Verbundrohr T - Stück U 16 liefern	14,40 €	14,40 €
015	20 m	Pollyrohr PE HD 20 x 2,0 mm 1/2 " liefern	1,35 €	27,00 €
016	20 m	Rohr - Isolierung 22 mm 100 % liefern	2,35 €	47,00 €
017	1 St	Pollyrohr T - Stück 25 x 20 x 25 mm Plasson liefern	18,40 €	18,40 €
018	1 St	Pollyrohr Bogen 20 mm Plasson  liefern	11,60 €	11,60 €
019	1 St	Pollyrohr Sauger 1/2 " Messing liefern	22,50 €	22,50 €
020	1 St	Unterputz - Ventilkörper 1/2" liefern	29,10 €	29,10 €
021	1 St	Klein und Dichtmaterial liefern	9,90 €	9,90 €
022	16 Std	Rohmontage mit anbringen der Abflussleitung und Wasserleitung unter der Decke montieren	45,00 €	720,00 €
023	1 St	TECE Drückerplatte montieren	42,80 €	42,80 €
024	1 St	WC - Deckelsitz weiß montieren	22,80 €	22,80 €
025	1 St	Wandhängendes WC montieren	76,70 €	76,70 €
026	1 St	Schallschutz Set montieren	6,20 €	6,20 €
027	1 St	Sanibel Waschtisch 60 cm liefern	46,50 €	46,50 €
028	1 St	Waschtisch - Befestigung M 10 liefern	2,10 €	2,10 €
029	1 St	Geruchverschluß 1 1/4" ABS liefern	16,80 €	16,80 €

Seite 2

Übertrag: 1.842,67 €

# ERNST REDDER & SOHN

## Sanitär und Heizungstechnik e.K.

### Angebot

Angebots-Nr.: A1902004 - Auftrags-Nr.: S-18-0104

Herrn Offene Begegnungsstätte , 22929 Schönberg

Übertrag: 1.842,67 €

Position	Menge	Bezeichnung	Einzelpreis	Gesamtpreis
030	2 St	Eckventil 1/2" liefern	5,95 €	11,90 €
031	1 St	Grohe Waschtisch Einhebelmischer liefern	70,50 €	70,50 €
032	1 St	Vaillant Niederdruckspeicher 5 ltr. liefern	94,00 €	94,00 €
033	0,50 St	Klein und Dichtmaterial liefern	9,90 €	4,95 €
034	5 Std	Endmontage der sanitären Gegenstände montieren	45,00 €	225,00 €
035	30 m	Kanalgrundrohr KG 100 mm liefern	3,95 €	118,50 €
036	1 St	Formteile Kanalgrundrohr KG 100 mm liefern	75,00 €	75,00 €
037	30 m	Minibagger Graben öffnen und verschließen Verschleiß / Treibstoff liefern	25,00 €	750,00 €
038	0,80 St	Klein und Dichtmaterial liefern	9,90 €	7,92 €
039	16 Std	Erdverlegte Abflussleitung mit Graben herstellen und anschließend wieder schließen montieren	45,00 €	720,00 €
040	1 St	Alternativ Infartheizung als Spiegel 0,6 x 1 m 450 Watt liefern	310,00 €	
041	1 St	Alternativ Raumthermostat UP BJ liefern	82,00 €	
042	1 St	Alternativ Raumthermostat Blende + Rahmen liefern	5,40 €	
<b>Summe Netto</b>				<b>3.920,44 €</b>
<b>Mehrwertsteuer 19,00%</b>				<b>744,88 €</b>
<b>Gesamtbetrag</b>				<b>4.665,32 €</b>

Wir hoffen auf Ihren geschätzten Auftrag und sichern Ihnen bereits heute eine fachgerechte Ausführung zu. Die Stunden sowie das Material sind Schätzangaben und werden nach Nachweis abgerechnet. Stemm- u. Durchbrucharbeiten sowie Kernbohrungen werden nach Stunden zu je 45 € Netto und 35 € je Kernbohrung abgerechnet.

Wir weisen daraufhin ,

Seite 3

# ERNST REDDER & SOHN

## Sanitär und Heizungstechnik e.K.

### Angebot

Angebots-Nr.: A1902004 - Auftrags-Nr.: S-18-0104

Herrn Offene Begegnungsstätte , 22929 Schönberg

Position	Menge	Bezeichnung	Einzelpreis	Gesamtpreis
----------	-------	-------------	-------------	-------------

- das es Gesetzlich nach DIN 1717 und VDI 2035 nicht mehr erlaubt ist , die Heizungsanlage mit dem Schlauch und mit unbehandeltem Trinkwasser gefüllt werden darf !
- das die komplette Gewährleistung und Garantie des Hersteller nur in Verbindung mit der DIN VDI 2035 mit Wasserbehandlung des Heizungswassers und des stärkeren Magnetfilter gewährleistet ist !

Dieses Angebot ist 3 Monate nach Ausstellungs- Datum , jedoch maximal bis zum 30.12. diesen Jahres aus Preisveränderungen gültig !

Irrtum vorbehalten

  
Ernst Redder & Sohn  
Sanitär u. Heizungstechnik e.K.  
Dorfstraße 30  
22929 Schönberg  
Tel. 04534-546 0173-7638546



Elektro-Ehlers GmbH · Dorfstraße 42 · 22929 Schönberg

Offene Begegnungsstätte  
 KORBODEN  
 z.Hd. Herrn Müller-Krumwiede  
 Pöhlen 27  
 22929 Schönberg

**Angebot**

Projekt	Beleg	Kundennummer	Datum
10	190113	20234	20.02.2019

**Umbau der Lagerfläche zum WC und zum Aufenthaltsraum für Darsteller**

Position	Menge	Bezeichnung	EP (EUR)	GP (EUR)
<b>1 Umbau WC</b>				
1.001	1,00	Liefen einer Zuleitung für die Beleuchtung aus der Verteilung auf dem großen Saal	65,00	65,00
1.002	1,00	Liefen einer Zuleitung für den Warmwasserspeicher aus der Verteilung auf dem großen Saal	65,00	65,00
1.003	1,00	Verlegen einer Leitung zur Deckenlampe und zur Steckdose am Waschbecken	58,00	58,00
1.004	1,00	1x Schalter und 2 Steckdosen liefern und einbauen	53,00	53,00
1.005	3,00	Deckeneinbaustrahler mit LED Leuchtmittel liefern und montieren	59,50	178,50
1.006	1,00	Stiebel Eltron 5 Lieter Wasserspeicher liefern und an vorhandenen Leitungen anklemmen	156,00	156,00
<b>Summe 1 Umbau WC</b>				<b>575,50</b>
<b>2 Aufenthaltsraum</b>				
2.001	1,00	Liefen einer Zuleitung für die Beleuchtung aus der Verteilung auf dem großen Saal	65,00	65,00
2.002	1,00	Verlegen einer Leitung zur Deckenlampe und zu den Steckdose	82,00	82,00
2.003	1,00	1x Schalter und 6 Steckdosen liefern und einbauen	135,00	135,00
2.004	6,00	Deckeneinbaustrahler mit LED Leuchtmittel liefern und montieren	59,50	357,00
<b>Summe 2 Aufenthaltsraum</b>				<b>639,00</b>
<b>3 Vorraum</b>				
3.001	1,00	Liefen einer Zuleitung für die Beleuchtung aus der Verteilung auf dem großen Saal	65,00	65,00
3.002	1,00	Verlegen einer Leitung zur Deckenlampe und zu den Steckdose	82,00	82,00

Übertrag 1.361,50

Seite 1 von 3

Geschäftsführer Jens Ehlers

Die Lieferungen und Leistungen erfolgen unter Zugrundelegung der allgemeinen Lieferbedingungen der Elektroindustrie.

Erfüllungsort und Gerichtsstand für beide Teile ist Ratzeburg.

Die Ware bleibt bis zur restlosen Bezahlung mein Eigentum – Reklamation innerhalb 8 Tagen.

Zahlbar innerhalb 8 Tagen netto, darüber hinaus erfolgt die Berechnung von Verzugszinsen in Höhe von 2 % über banküblichem Zinssatz.

Steuer-Nr. 22/29421361

**Neue Bankverbindung**

Kreissparkasse Herzogtum Lauenburg

IBAN: DE26 2305 2750 0086 0427 10

BIC: NOLADE21RZB

Hinweis für Privatpersonen: Die Aufbewahrungsfrist für Rechnungen, Zahlungsbelege oder beweiskräftige Unterlagen beträgt ab dem 01.08.2004 2 Jahre.

Elektro-Ehlers GmbH · Dorfstraße 42 · 22929 Schönberg

Offene Begegnungsstätte  
 KORNBOden  
 z.Hd. Herrn Müller-Krumwiede  
 22929 Schönberg

**Angebot**

Projekt	Beleg	Kundennummer	Datum
10	190113	20234	20.02.2019

Position	Menge	Bezeichnung	EP (EUR)	GP (EUR)
3.003	1,00	1x Schalter und 6 Steckdosen liefern und einbauen	135,00	135,00
3.004	6,00	Deckeneinbaustrahler mit LED Leuchtmittel liefern und montieren	59,50	357,00
<b>Summe 3 Vorraum</b>				<b>639,00</b>

Elektro-Anlagen für Industrie u. Haushalt  
Elektrogeräte u. Beleuchtungskörper  
Blitzschutz- u. Empfangsanlagen  
Photovoltaikanlagen



22929 Schönberg · Dorfstraße 42 · Tel. 0 45 34 / 3 70  
Tel. 0 45 34 / 75 55 · Telefax 0 45 34 / 89 25

**E-CHECK** autorisierter Betrieb

www.elektro-ehlers.de · mail@elektro-ehlers.de

Elektro-Ehlers GmbH · Dorfstraße 42 · 22929 Schönberg

Offene Begegnungsstätte  
KORNBODEN  
z.Hd. Herrn Müller-Krumwiede  
22929 Schönberg

### Angebot

Projekt	Beleg	Kundennummer	Datum
10	190113	20234	20.02.2019

### Zusammenstellung

1	Umbau WC	575,50
2	Aufenthaltsraum	639,00
3	Vorraum	639,00
<b>Gesamtbetrag</b>		<b>EUR 1.853,50</b>
19 % MwSt von	1.853,50 EUR	<b>EUR 352,17</b>
<b>Gesamtbetrag incl. MwSt</b>		<b>EUR 2.205,67</b>

Die genannten Preise verstehen sich frei Baustelle bei Lieferung und Leistung bis Mai 2019.  
Darüberhinaus behalten wir uns eine Anpassung an die derzeitige Kostenlage vor.  
Es gelten die im Angebot genannten Einzelfestpreise. Nicht enthaltenen Lieferungen und Leistungen werden nach Rücksprache mit Ihrer verantwortlichen Stelle als Einzelnachweise zu einem Stundensatz von EUR 51,00 zuzüglich MwSt. oder gemäß Nachtragsangebot abgerechnet.  
Für weitere Fragen stehen wir Ihnen gerne zur Verfügung und verbleiben

mit freundlichem Gruß

**elektro-ehlers**  
GmbH  
Dorfstraße 42  
22929 Schönberg  
04534/370



Malerbetrieb Hassler GmbH · Pöhlen 21 · 22929 Schönberg

Peter Müller-Krumwiede  
Pöhlen 27  
22929 Schönberg

Pöhlen 21  
22929 Schönberg  
Telefon: 04534-7106  
Telefax: 04534-1321

Kd.Nr. : 10692  
Projekt :  
Datum : 11.02.2019

**ANGEBOT**

**Nr.: 19021**

BV: Pöhlen 27, 22929 Schönberg  
Ausbau Bäckstagebereich Kornboden  
- Spachtel- und Malerarbeiten -

Sehr geehrter Herr Müller-Krumwiede,

wir danken für Ihre freundliche Anfrage und unterbreiten Ihnen hiermit ein verbindliches Angebot über die von Ihnen gewünschten Leistungen.

Pos.	Menge ME	Bezeichnung	EP	GP
01	134.20 m <sup>2</sup>	Wand- und Deckenfläche spachteln und schleifen für Anstrich gemäß Merkblatt Nr. 2 zur Verspachtelung von Gipsplatten - Oberflächengüte in Qualitätsstufe 3.	13,50	1.811,70
02	9.60 m	Alu - Eckschutzprofile liefern und einbauen.	6,50	62,40
03	105.80 m	Acrylfuge herstellen	1,20	126,96
04	134.20 m <sup>2</sup>	Wand- und Deckenfläche mit Tiefgrund LF grundieren.	2,15	288,53
05	134.20 m <sup>2</sup>	Wand- und Deckenfläche 2 x streichen mit Brillux Superlux ELF 3000 Farbton: weiß	5,80	778,36

Summe

EUR 3.067,95

# Malerbetrieb Hassler

seit 1907



Malerbetrieb Hassler GmbH · Pöhlen 21 · 22929 Schönberg

Seite 2 zu ANGEBOT Nr. 19021 vom 11.02.2019

Mehrwertsteuer 19.00%	EUR	582,91
Summe	EUR	3.650,86

Unserem Angebot liegt die VOB Teil B und C in ihrer neusten Fassung zugrunde.

Wir hoffen, dass Ihnen unser Angebot zusagt und würden uns sehr freuen, mit der Ausführung der Arbeiten beauftragt zu werden. Schon heute sagen wir Ihnen eine fach- und termingerechte Ausführung zu.

Die Abrechnung erfolgt nach Aufmaß und den tatsächlich erbrachten Leistungen zu den o.g. Einheitspreisen.

Für Fragen stehen wir Ihnen gerne zur Verfügung.

Mit freundlichem Gruß  
Ihr Malerbetrieb Hassler

Fabian Faust  
Dipl.-Bauingenieur (FH)