

Pumptrack Krummesse Übersichtsplan

Datum: 22.07.2024

Projekt-Nr. P686

Maßstab: 1:5000



STADTPLANER UND
INGENIEURE GMBH

■ Elisabeth-Haseloff-Straße 1
23564 Lübeck
Tel.: 0451 / 610 20-26
luebeck@prokom-planung.de

□ Richardstraße 47
22081 Hamburg
Tel.: 040 / 22 94 64-14
hamburg@prokom-planung.de

E 608883 m
N 5960510 m

1:1.200



© 2021 – Alle Rechte vorbehalten
E 608582 m
N 5960295 m

Informationen zum Flurstück

Erstellt am 05.02.2026

Erstellt von Annett Clement

Aktualität der Daten 22.10.2025

Flurstückskennzeichen:	013541-006-00145/0000.00
Katasteramt:	Lübeck (010006)
Bundesland:	Schleswig-Holstein (01)
Landkreis:	Herzogtum Lauenburg (01053)
Gemeinde:	Krummesse (01053075)
Gemarkung:	Krummesse (013541)
Flur:	6
Flurstücksnummer:	145
Flurstücksfolge:	00
amtliche Fläche:	21925 m ²
Lebenszeitintervall beginnt:	09.09.2020 09:10:00
Aktualität:	aktuell
Vorgänger:	013541-006-00094/0000.00
verschlüsselte Lagebezeichnung:	Beidendorfer Weg 7 (0105307502400)
tatsächliche Nutzung:	Sport-, Freizeit- und Erholungsfläche - Sportanlage 21925 m ²

Angaben zu Buchung und Eigentum

Grundbuchblatt:	013541-0000177
Grundbuchamt:	Grundbuchamt Ratzeburg (014100)
Grundbuchbezirk:	Krummesse (013541)
Grundbuchblattnummer:	177
Buchungsart:	Grundstück (1100)
BVNR:	2
Namensnummer:	1
Eigentümer:	Gemeinde Krummesse, Lübecker Straße 6 a, 23628 Krummesse

N 5960504 m

E 608870 m

1:1.250

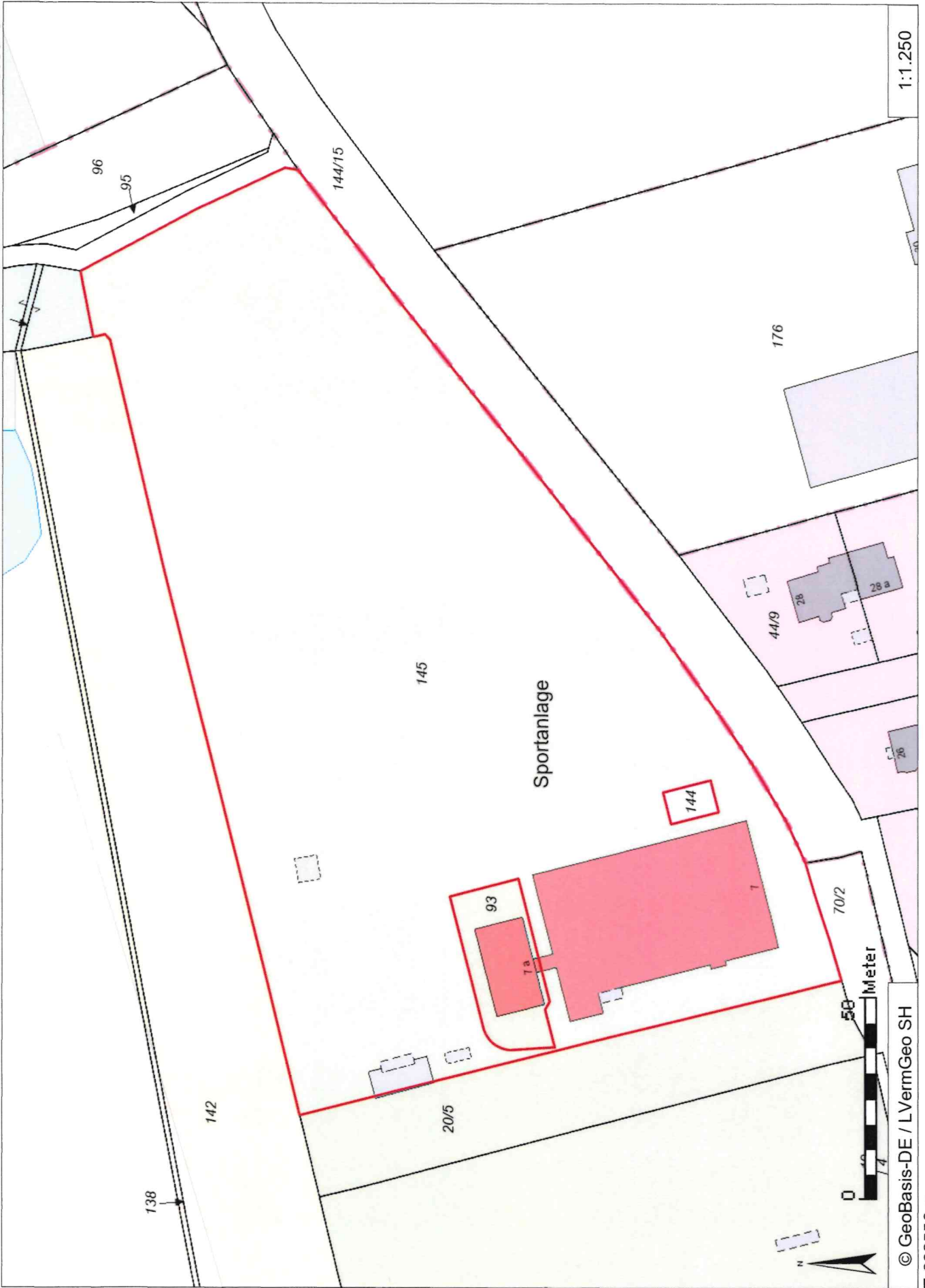

N 5960280 m

E 608556 m

© GeoBasis-DE / LVermGeo SH